

PRODUCT ADDER – ISTRUZIONI

La prima cosa da mettere a punto è il database di appoggio, file access che si chiama **product_adder.mdb**

e va caricato con FTP nella cartella del sito

www.SITOWEB.COM/shop2007/admin/product_adder/

Questo database deve avere almeno la tabella **Prodotti** (eventuali altre tabelle possono essere presenti ma vengono ignorate).

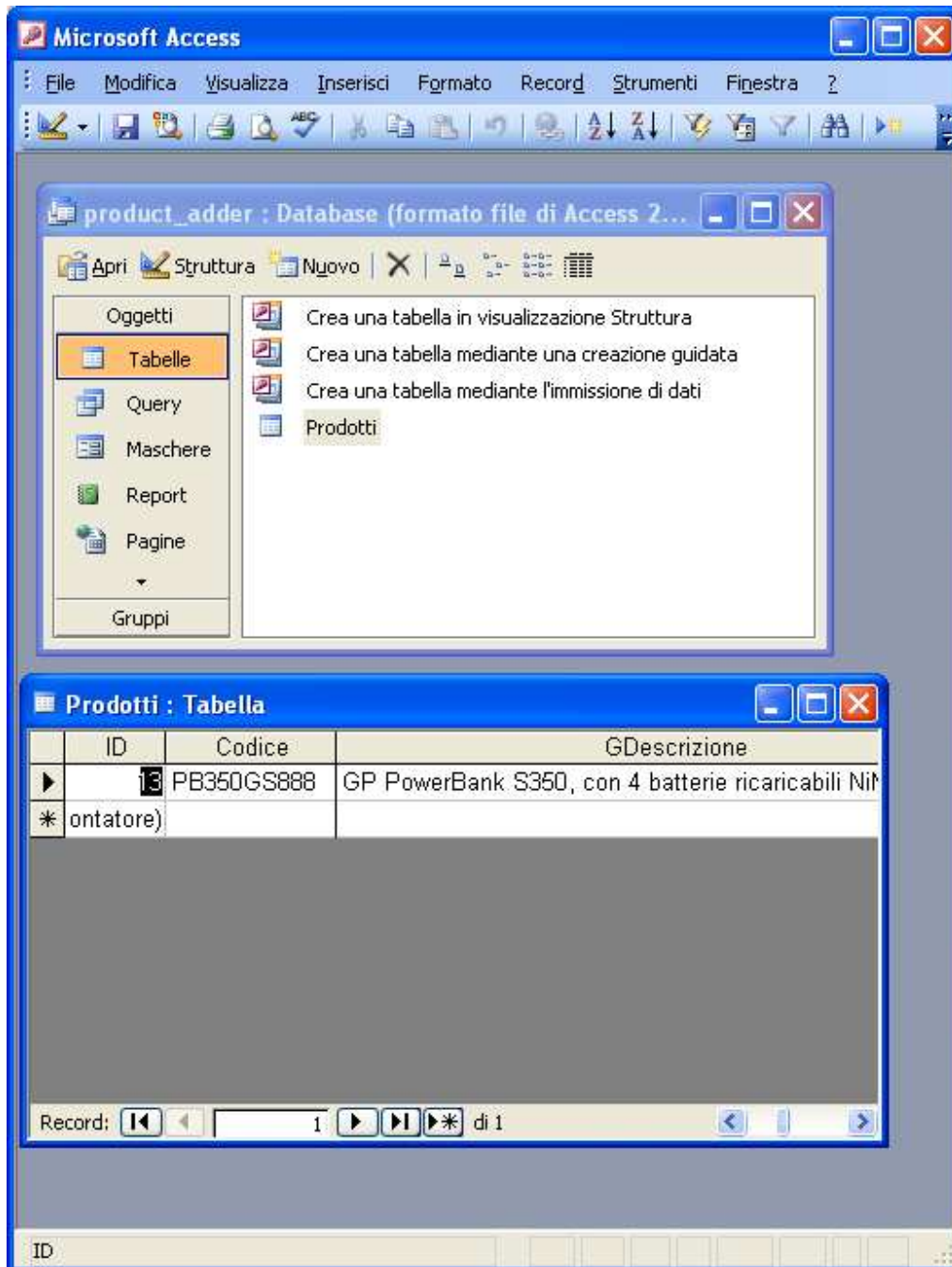

Se non ci sono questi presupposti, quando si lancia il comando **Product Adder** (da pannello di controllo) si ha un errore:

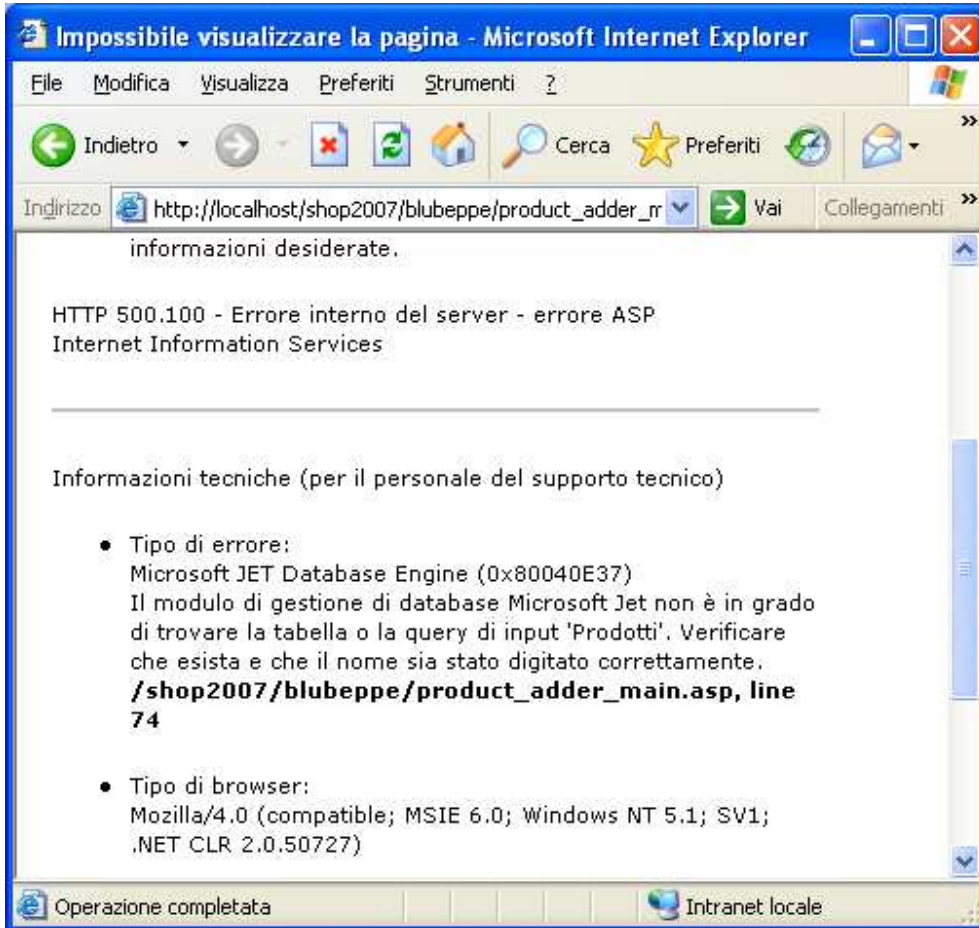

La tabella Prodotti ha la stessa struttura della equivalente tabella Prodotti del database principale di shop2007 (www.tuosito.com/mdb-database/ecom.mdb)

Per questo motivo è consigliabile per la creazione della stessa usare la seguente procedura:

- Individuare su ecomm.mdb tabella prodotti un prodotto analogo al nuovo, e comunque, appartenente alla stessa SCATEGORIA
- Evidenziarlo
- Copiarlo (tasto destro-copia)
- Incollarlo sul database Product_adder come linea nuova (QUELLA VUOTA IN FONDO).

ecom : Database (formato file di Access 2000)

Prodotti : Tabella

ID	Codice	Specia	Specia	Specia	Specia	Specia	Specia	Specia	Specia	Specia	Specia	SCatego	Cate	Pro
4982	23-UD701F-0F	<input checked="" type="checkbox"/>	<input type="checkbox"/>	<input type="checkbox"/>	<input type="checkbox"/>	<input type="checkbox"/>	<input type="checkbox"/>	<input type="checkbox"/>	<input type="checkbox"/>	<input type="checkbox"/>	<input type="checkbox"/>	53	0	Cod. 23-U
1834	240284.001	<input checked="" type="checkbox"/>	<input type="checkbox"/>	<input type="checkbox"/>	<input type="checkbox"/>	<input type="checkbox"/>	<input type="checkbox"/>	<input type="checkbox"/>	<input type="checkbox"/>	<input type="checkbox"/>	<input type="checkbox"/>	53	0	Cod.2402
4284	24TMX	<input type="checkbox"/>	<input type="checkbox"/>	<input type="checkbox"/>	<input type="checkbox"/>	<input type="checkbox"/>	<input type="checkbox"/>	<input type="checkbox"/>	<input type="checkbox"/>	<input type="checkbox"/>	<input type="checkbox"/>	58	0	Cod.24TM
4286	27TMH	<input type="checkbox"/>	<input type="checkbox"/>	<input type="checkbox"/>	<input type="checkbox"/>	<input type="checkbox"/>	<input type="checkbox"/>	<input type="checkbox"/>	<input type="checkbox"/>	<input type="checkbox"/>	<input type="checkbox"/>	58	0	Cod.27TM
4285	27TMX	<input type="checkbox"/>	<input type="checkbox"/>	<input type="checkbox"/>	<input type="checkbox"/>	<input type="checkbox"/>	<input type="checkbox"/>	<input type="checkbox"/>	<input type="checkbox"/>	<input type="checkbox"/>	<input type="checkbox"/>	58	0	Cod.27TM
3647	286755-001	<input checked="" type="checkbox"/>	<input type="checkbox"/>	<input type="checkbox"/>	<input type="checkbox"/>	<input type="checkbox"/>	<input type="checkbox"/>	<input type="checkbox"/>	<input type="checkbox"/>	<input type="checkbox"/>	<input type="checkbox"/>	54	0	Cod.2867
2632	289053-001	<input checked="" type="checkbox"/>	<input type="checkbox"/>	<input type="checkbox"/>	<input type="checkbox"/>	<input type="checkbox"/>	<input type="checkbox"/>	<input type="checkbox"/>	<input type="checkbox"/>	<input type="checkbox"/>	<input type="checkbox"/>	53	0	Cod.2890
2811	2CR5	<input type="checkbox"/>	<input type="checkbox"/>	<input type="checkbox"/>	<input type="checkbox"/>	<input type="checkbox"/>	<input type="checkbox"/>	<input type="checkbox"/>	<input type="checkbox"/>	<input type="checkbox"/>	<input type="checkbox"/>	36	0	Cod.2CR5
5450	2LS14500LO	<input type="checkbox"/>	<input type="checkbox"/>	<input type="checkbox"/>	<input type="checkbox"/>	<input type="checkbox"/>	<input type="checkbox"/>	<input type="checkbox"/>	<input type="checkbox"/>	<input type="checkbox"/>	<input type="checkbox"/>	41	0	Cod. 2LS
2818	2LSH14	<input type="checkbox"/>	<input type="checkbox"/>	<input type="checkbox"/>	<input type="checkbox"/>	<input type="checkbox"/>	<input type="checkbox"/>	<input type="checkbox"/>	<input type="checkbox"/>	<input type="checkbox"/>	<input type="checkbox"/>	41	0	Cod.2LSH
5452	2LSH14LOGY	<input type="checkbox"/>	<input type="checkbox"/>	<input type="checkbox"/>	<input type="checkbox"/>	<input type="checkbox"/>	<input type="checkbox"/>	<input type="checkbox"/>	<input type="checkbox"/>	<input type="checkbox"/>	<input type="checkbox"/>	41	0	Cod. 2LS
		<input type="checkbox"/>	<input type="checkbox"/>	<input type="checkbox"/>	<input type="checkbox"/>	<input type="checkbox"/>	<input type="checkbox"/>	<input type="checkbox"/>	<input type="checkbox"/>	<input type="checkbox"/>	<input type="checkbox"/>	41	0	Cod. 2LS
		<input type="checkbox"/>	<input type="checkbox"/>	<input type="checkbox"/>	<input type="checkbox"/>	<input type="checkbox"/>	<input type="checkbox"/>	<input type="checkbox"/>	<input type="checkbox"/>	<input type="checkbox"/>	<input type="checkbox"/>	41	0	Cod. 2LS
		<input type="checkbox"/>	<input type="checkbox"/>	<input type="checkbox"/>	<input type="checkbox"/>	<input type="checkbox"/>	<input type="checkbox"/>	<input type="checkbox"/>	<input type="checkbox"/>	<input type="checkbox"/>	<input type="checkbox"/>	27	0	Cod.3000
		<input type="checkbox"/>	<input type="checkbox"/>	<input type="checkbox"/>	<input type="checkbox"/>	<input type="checkbox"/>	<input type="checkbox"/>	<input type="checkbox"/>	<input type="checkbox"/>	<input type="checkbox"/>	<input type="checkbox"/>	27	0	Cod.3000
		<input type="checkbox"/>	<input type="checkbox"/>	<input type="checkbox"/>	<input type="checkbox"/>	<input type="checkbox"/>	<input type="checkbox"/>	<input type="checkbox"/>	<input type="checkbox"/>	<input type="checkbox"/>	<input type="checkbox"/>	27	0	Cod.3000

- Nuovo record
- Elimina record
- Taglia
- Copia
- Incolla
- Altezza righe...

34 di 2883

COPIA

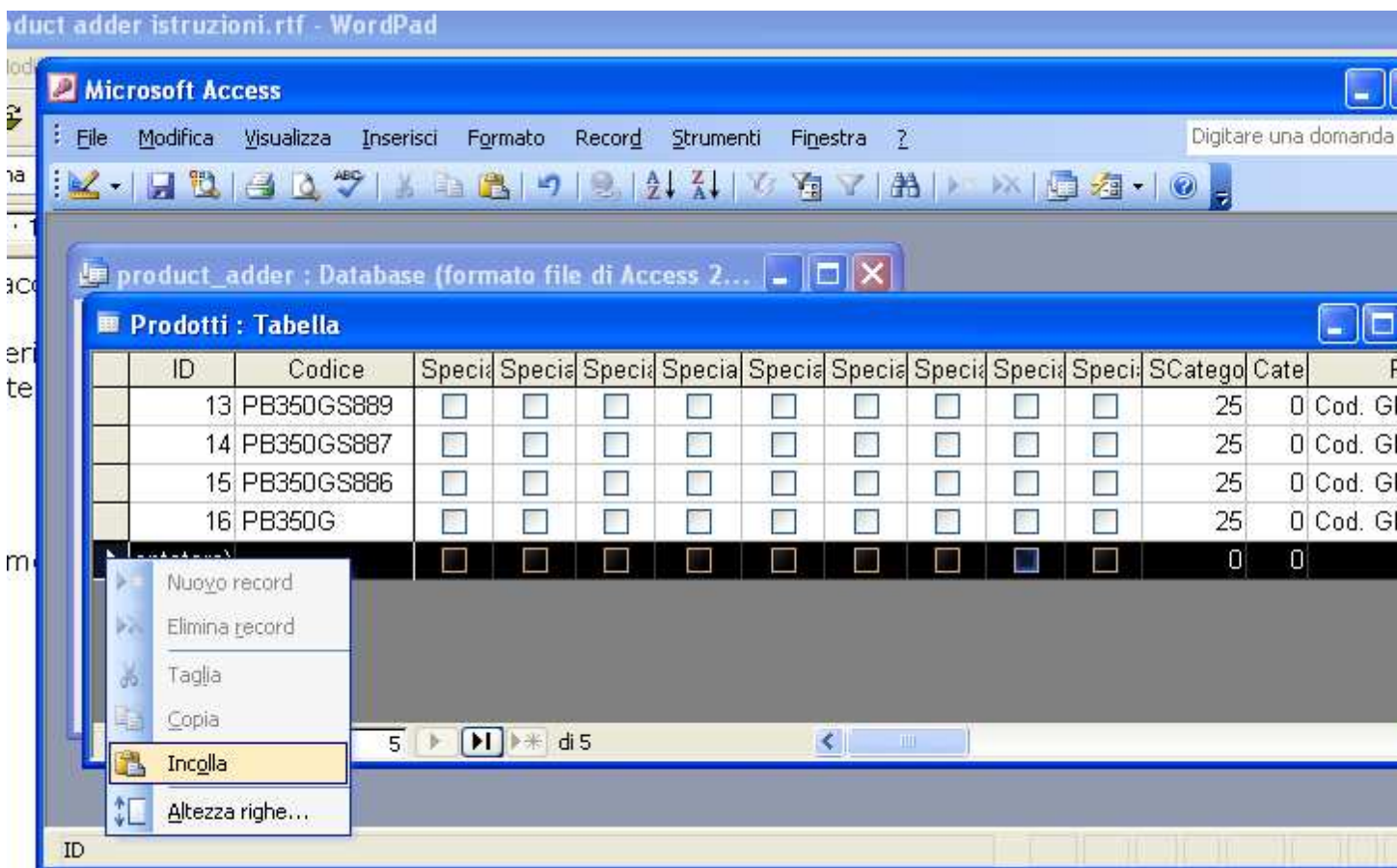

INCOLLA

A questo punto, occorre modificare il codice e la descrizione, prezzo, nome file delle immagini ecc ecc

In access non serve salvare, appena si cambia linea, quella in modofoca è salvata.

Inseriti tutti gli oggetti nuovi, possiamo chiudere il database e caricarlo con ftp nella cartella www.tuosito.com/shop2007/admin/product_adder/

Siamo ora pronti a lanciare l'aggiornamento, che avviene in due fasi: controllo e aggiornamento.

Cliccare da pannello di controllo su **Product Adder**

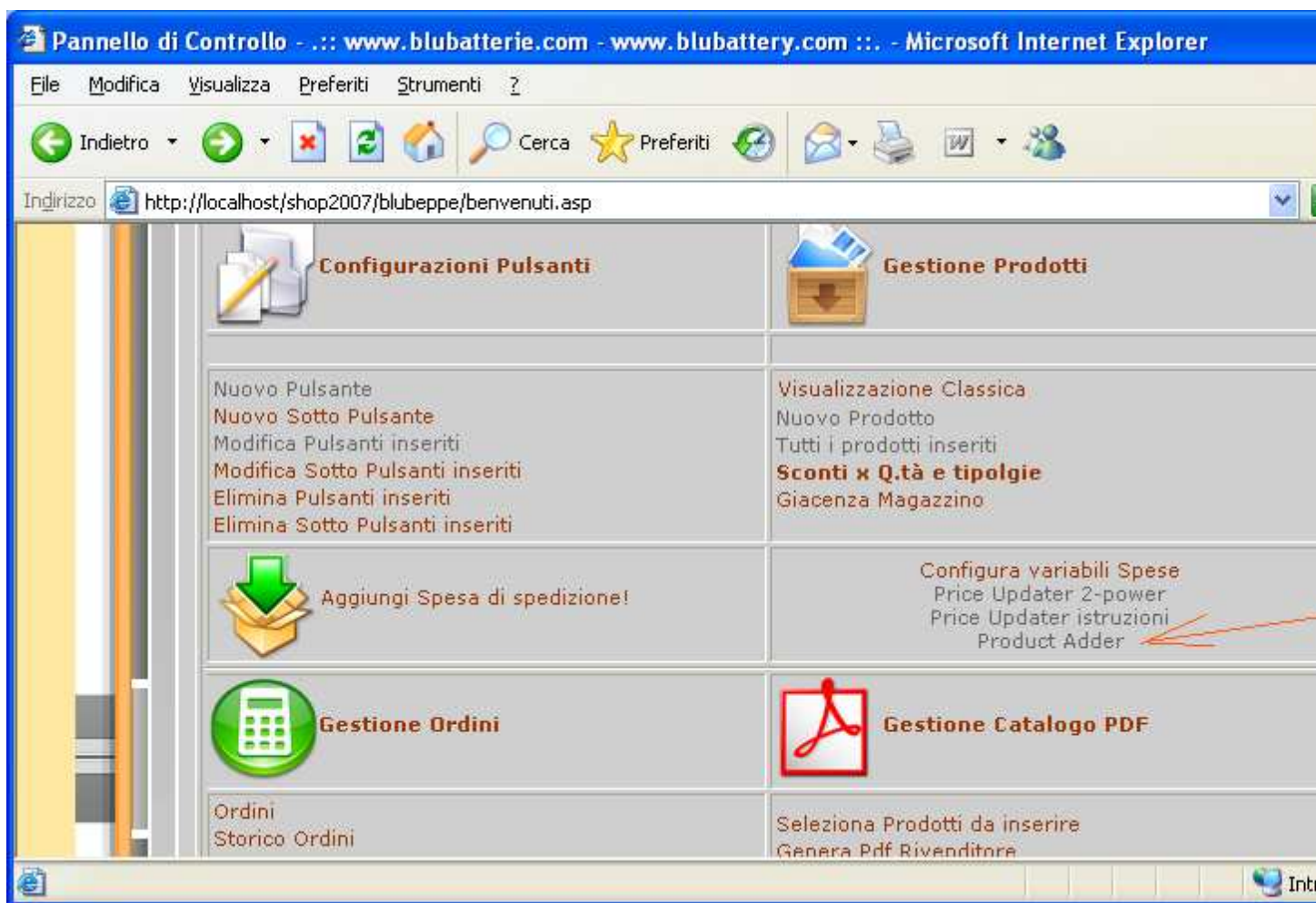

Il database Product_adder viene letto e dopo pochi istanti viene visualizzata la pagina dell'anteprima, da dove possiamo verificare tutti i prodotti nuovi che verranno inseriti. Se le immagini sono già presenti sul server, saranno visibili anche esse. Altrimenti vedremo una immagine mancante.

Prima di procedere conviene verificare, e mettere tutto a posto, inserendo le immagini, e correggendo gli errori sul database.
NOTA BENE: le immagini vengono visualizzate nella dimensione reale. Il sito invece farà un RESIZE AUTOMATICO.

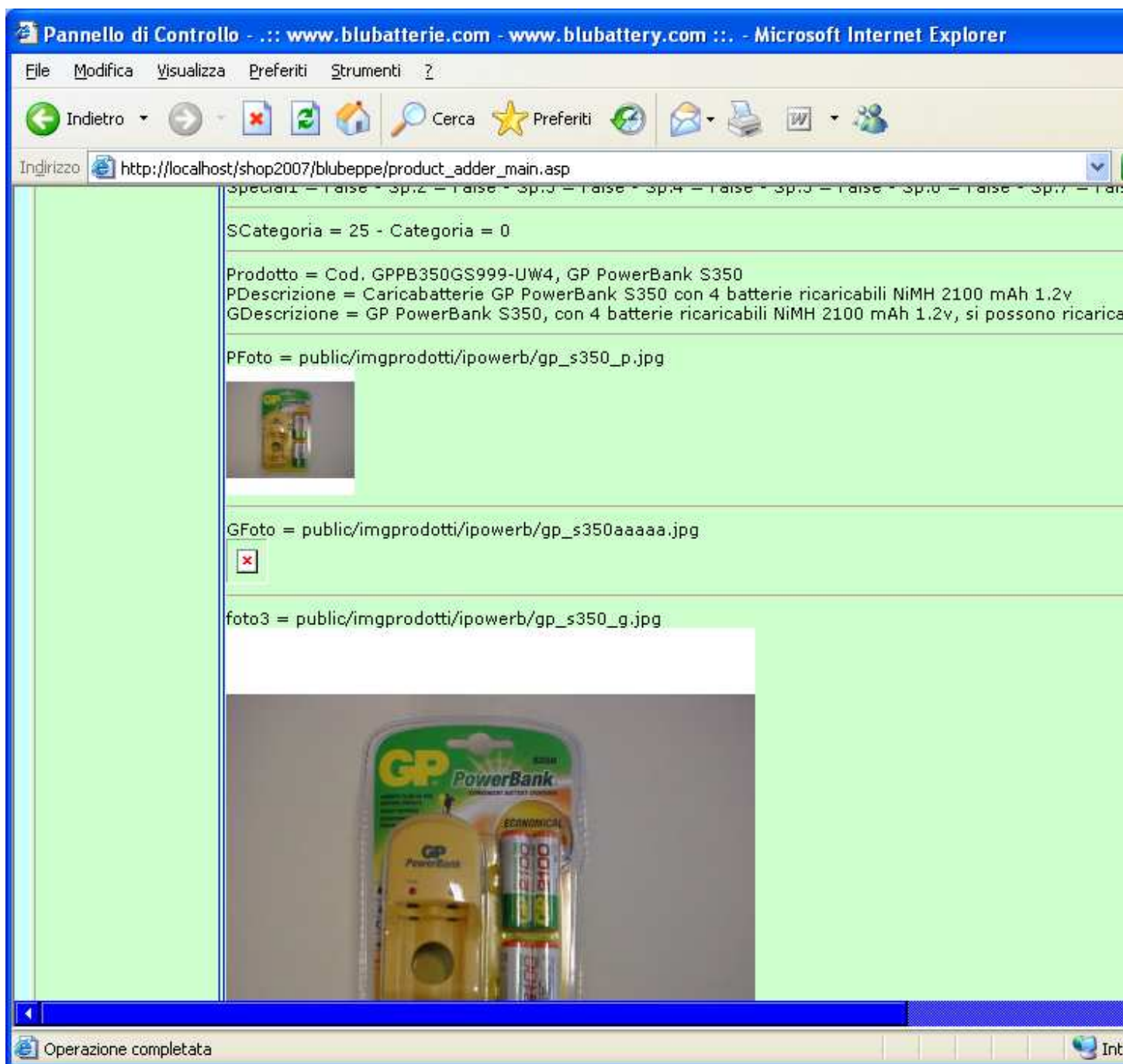

ESEMPIO DI IMMAGINE MANCANTE O NOMEFILE ERRATO

Per questo in fondo alla pagina è possibile abortire l'operazione e tornare al menu (pannello di controllo).

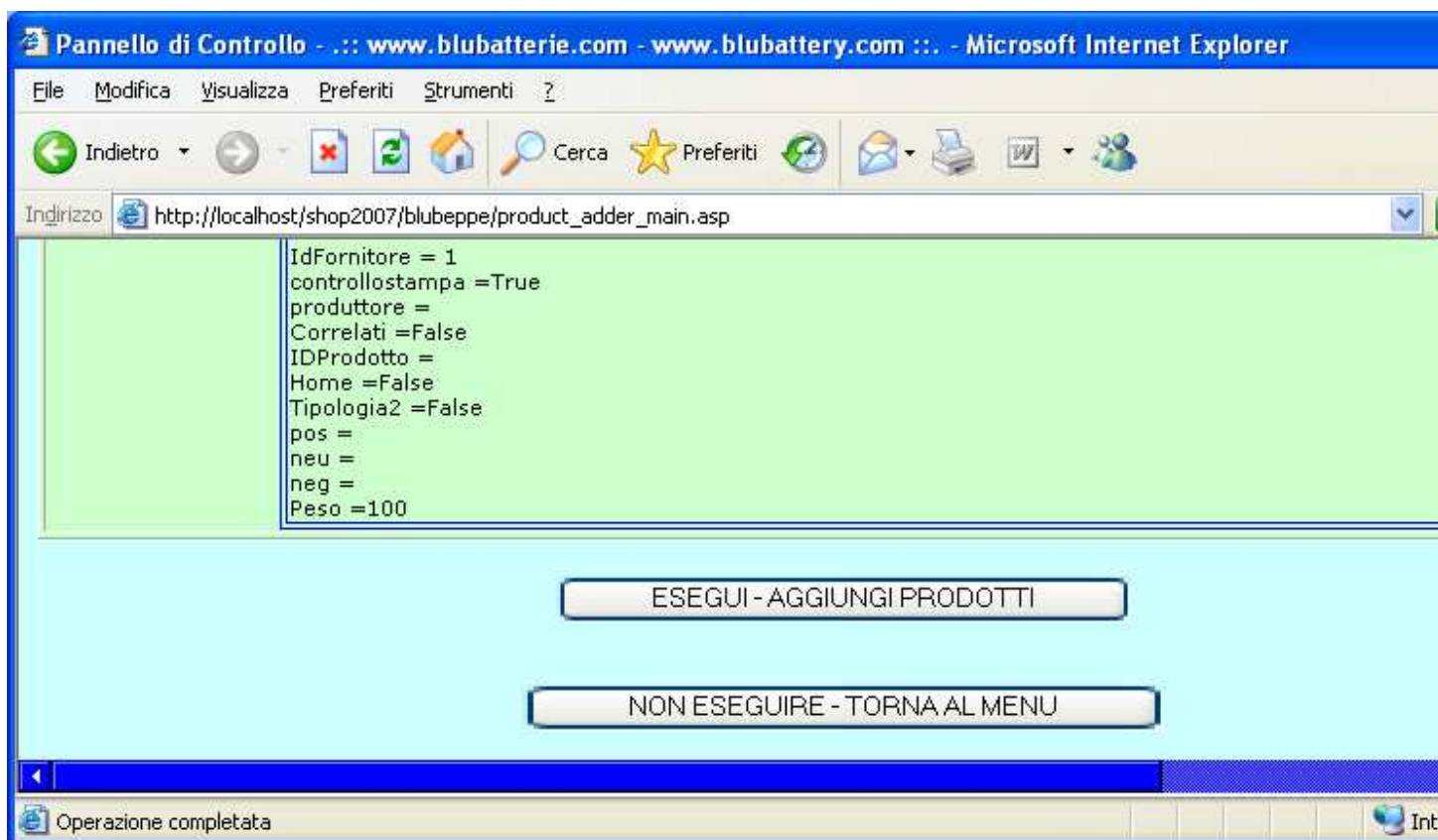

Una volta fatte le correzioni (sul db locale), scaricare il database corretto sul server e rilanciare il comando.

Diamo una verifica ulteriore, e se è tutto ok, possiamo eseguire l'aggiornamento.

Attendere il tempo necessario all'asecuzione, dopo di che possiamo vedere il report dell'aggiornamento.

Ogni prodotto da aggiungere può dare tre risultati: OK, NON OK PER CODICE NON UNIVOCO (TROPPO CORTO) , NON OK PER CODICE GIA' SISTENTE

- SUCCESSO (VERDE)



- NON INSERITO (ARANCIONE) PERCHE' E' STATO TROVATO UN PRODOTTO CHE HA GIA' QUESTO CODICE

