

## PRICE UPDATER – ISTRUZIONI

La prima cosa da mettere a punto sono i coefficienti di moltiplicazione.

Si trovano nella tabella Scategorie

Campo CoeffDettaglio

Campo CoeffRivenditore



The screenshot shows a Microsoft Access window titled "Microsoft Access - [Scategorie : Tabella]". The window displays a data table with the following columns: ID, SCategoria, immagine, Alfabetico, CoeffDettaglio, and CoeffRivenditore. The first row of data is as follows:

ID	SCategoria	immagine	Alfabetico	CoeffDettaglio	CoeffRivenditore
10	REP18 Batterie Ricaricabili per Telefoni Cordless	  Batterie Cordless	REP18 Batterie Ricaricabili per Telefoni Cordless	160	133

At the bottom of the window, the record navigation bar shows "Record: 1 di 32" and the view is set to "Visualizzazione Foglio dati".

Il valore è in centesimi, ovvero il prezzo di acquisto viene moltiplicato per 133 e diviso per 100.

Ogni categoria ha la sua coppia di coefficienti, ed è possibile modificarli da PANNELLO ADMIN con MODIFICA PULSANTI INSERITI

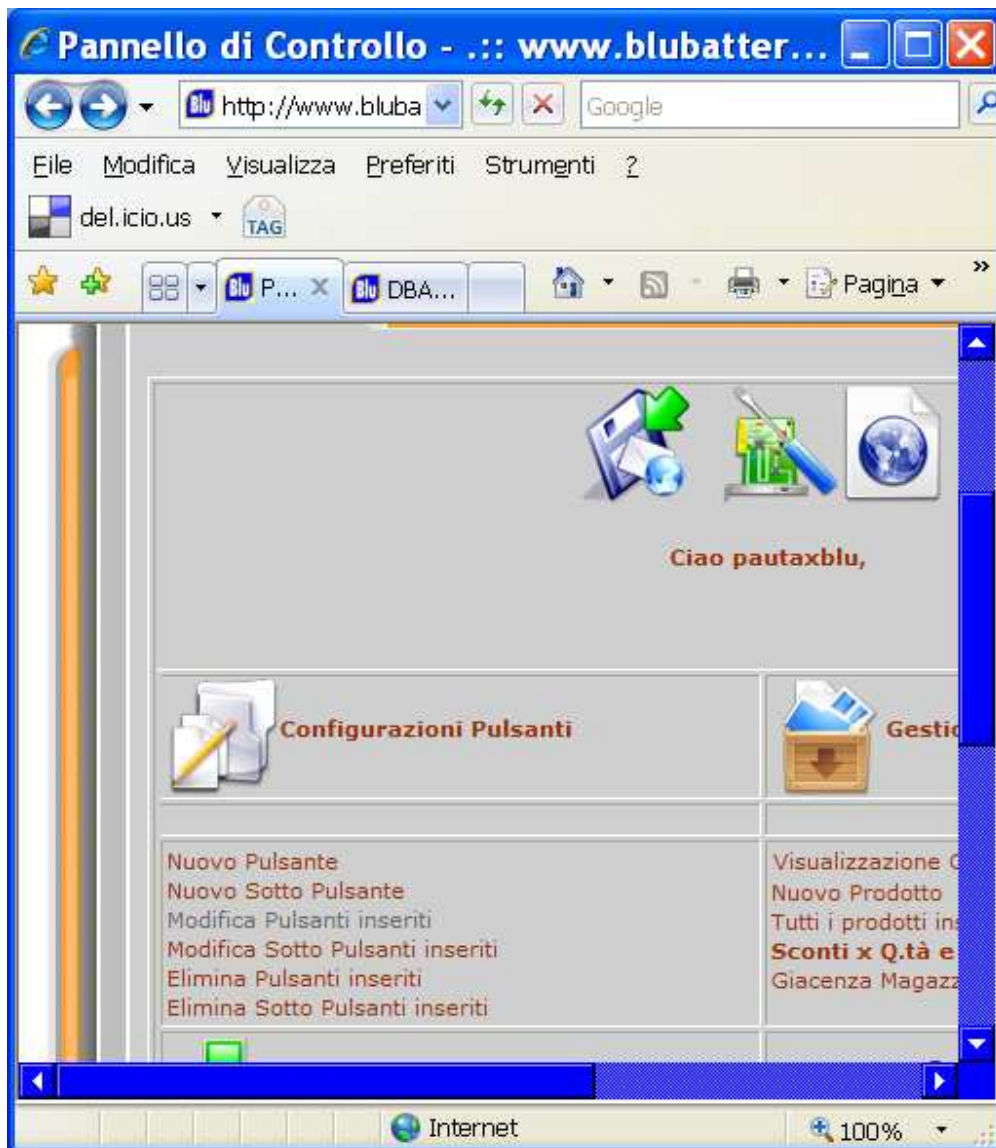

Pannello di Controllo - :: www.blubatterie.com - www.blubattery.com...

http://www.blubattery.com/shop2007/blubeppe/modifica\_sca

Eile Modifica Visualizza Preferiti Strumenti ?

del.icio.us TAG

Pannello di ... x DBA:Tables List

Pagina Strumenti

### Pulsanti

Qui sotto inserite l'immagine per il Pulsante Altrimenti comparirà il punto interrogativo

Codice Sorgente



[Batterie PDA & Palmari](#)

Nome per la categoria: REP05 Batterie Computers Palmari, PDA

Annotazioni: REP05 Batterie Computers Palmari, PDA

Coeffic. Prezzo Dettaglio 160 = 60% : 160

Coeffic. Prz. Rivenditore 133 = 33% : 133

SALVA

Fine Internet 100%

La seconda cosa da mettere a punto è il file CSV, che deve essere nel formato CSV spedito da 2-power:

product\_reference,external\_reference,external\_price,type,subtype,description,price\_EUR,rrp\_EUR,updated

"462889-741",",", "Battery", "Laptop", "Main Battery Pack 10.8v 55Wh",54.32,74.73,"27/02/09"

"CAA0702A", "3666",0.00,"", "AC adapter", "AC Adapter 18-20v 3.5A",26.75,39.33,"27/02/09"

"CAA0702B", "3976",0.00,"Power", "AC adapter", "AC Adapter 90W 4.74A",30.57,44.95,"27/02/09"

I campi utili sono il codice ed il prezzo.

"**462889-741**", "", "", "", "", "", **54.32**, , " "

Il codice viene usato per ricercare tra i prodotti del database (tabella Prodotti, campo CODICE)

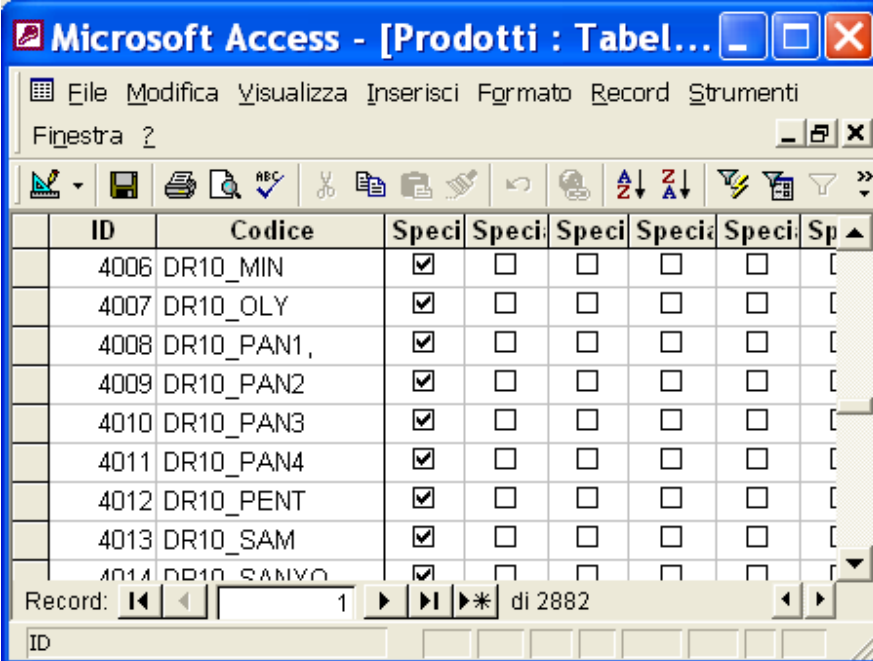

ID	Codice	Speci	Speci	Speci	Speci	Speci	Sp
4006	DR10_MIN	<input checked="" type="checkbox"/>	<input type="checkbox"/>	<input type="checkbox"/>	<input type="checkbox"/>	<input type="checkbox"/>	[
4007	DR10_OLY	<input checked="" type="checkbox"/>	<input type="checkbox"/>	<input type="checkbox"/>	<input type="checkbox"/>	<input type="checkbox"/>	[
4008	DR10_PAN1,	<input checked="" type="checkbox"/>	<input type="checkbox"/>	<input type="checkbox"/>	<input type="checkbox"/>	<input type="checkbox"/>	[
4009	DR10_PAN2	<input checked="" type="checkbox"/>	<input type="checkbox"/>	<input type="checkbox"/>	<input type="checkbox"/>	<input type="checkbox"/>	[
4010	DR10_PAN3	<input checked="" type="checkbox"/>	<input type="checkbox"/>	<input type="checkbox"/>	<input type="checkbox"/>	<input type="checkbox"/>	[
4011	DR10_PAN4	<input checked="" type="checkbox"/>	<input type="checkbox"/>	<input type="checkbox"/>	<input type="checkbox"/>	<input type="checkbox"/>	[
4012	DR10_PENT	<input checked="" type="checkbox"/>	<input type="checkbox"/>	<input type="checkbox"/>	<input type="checkbox"/>	<input type="checkbox"/>	[
4013	DR10_SAM	<input checked="" type="checkbox"/>	<input type="checkbox"/>	<input type="checkbox"/>	<input type="checkbox"/>	<input type="checkbox"/>	[
4014	DR10_SANYO	<input checked="" type="checkbox"/>	<input type="checkbox"/>	<input type="checkbox"/>	<input type="checkbox"/>	<input type="checkbox"/>	[

Il file CSV deve chiamarsi prices\_52387.csv e deve essere scaricato con FTP su [tuosito.com/shop2007/admin/price\\_updater/prices\\_52387.csv](http://tuosito.com/shop2007/admin/price_updater/prices_52387.csv)

Per lanciare l'aggiornamento aprire il pannello di controllo e cercare la voce PRICE UPDATER 2-POWER



Da questo momento le modifiche sono irreversibili, quindi è sempre meglio fare una copia del database, per sicurezza.

A database aggiornato, c'è un report visibile solo ONLINE, quindi è meglio salvarlo, con SALVA CON NOME HTML oppure stampa in formato PDF per controllarlo di seguito.

Il report ha un codice colori per una immediata comprensione:



sul file csv che trova più codici sul database, il commento è rosso, ed il database non è aggiornato per quel codice.

**Pannello di Controllo - ::: www.blubatterie.com - www.blubattery...**

http://www.blubattery.com/shop2007/blubeppe/price

File Modifica Visualizza Preferiti Strumenti ?

del.icio.us TAG

Pannell... x DBA:Tabl...

Strumenti

**DATABASE AGGIORNATO**

Oggetto 2  
File: "SME001", "", "telecomando pautax2", "telecomando pautax2", "telecomando pautax", 49.12, 74.73, "27/02/09"

ID= 356; Codice= SME001Q20 ; Prodotto= Telecomando IR speciale ; Scat= 46
ID= 357; Codice= SME001Q50 ; Prodotto= Telecomando IR speciale ; Scat= 46
ID= 358; Codice= SME001Q100 ; Prodotto= Telecomando IR speciale ; Scat= 46
ID= 359; Codice= SME001Q250 ; Prodotto= Telecomando IR speciale ; Scat= 46
ID= 360; Codice= SME001 ; Prodotto= Telecomando IR speciale ; Scat= 46

Prodotti trovati 5 ; ID 360 ; Codice SME001

**ERRORE !!!!!!!!!!!!!!!!!!!!!!!!!!!!! ERRORE !!!!!!!!!!!!!!!!!!!!!!!!!!!!! ERRORE !!!!!!!!!!!!!!!!!!!!!!!!!!!!!  
trovato più di 1 prodotto con il codice SME001 - prezzo non aggiornato  
ERRORE !!!!!!!!!!!!!!!!!!!!!!!!!!!!! ERRORE !!!!!!!!!!!!!!!!!!!!!!!!!!!!! ERRORE !!!!!!!!!!!!!!!!!!!!!!!!!!!!!**

Scategoria Trovata = 46 ; TypeName = Long  
CoeffDett 160 ; TypeName = String  
CoeffRiv 133 ; TypeName = String  
CoefficientiValidi True ; TypeName = Boolean  
Prodotti trovati <>1 - NON calcolo prezzo  
Prodotti trovati <>1 , non aggiornno database

Oggetto File: "SME025" "" "telecomando pautax3" "telecomando pautax3" "telecomando

Fine Internet 100%

Se il prodotto non si trova sul database (prodotto nuovo) il commento è GIALLO

